



CERTIFICATO DI PROVA
L.S.FIRE/NC17367/00000

(Come previsto dal D.M. 26.06.84 e successive modifiche del D.M. 03.09.01)

Visto l'esito degli accertamenti effettuati si certifica che al **MATERIALE D'ARREDAMENTO**
(Allegato A 2.1 - D.2)

prodotto da: **DELIUS GMBH & CO. KG**
Goldstrasse, 16-18
DE - 33602 Bielefeld

denominato: **TIMOR DELIMAR**

impiegato come: Mobile Imbottito

è attribuita in conformità alla UNI 9175 (2010) la

CLASSE DI REAZIONE AL FUOCO

1 IM (UNO I EMME)

Il presente certificato è valido unicamente per la campionatura sottoposta a prova.

Costituiscono parte integrante del presente certificato n° 1 (UNO) allegati con i risultati di prova e la documentazione tecnica del produttore.

Oltrona di San Mamette, 27/03/2023

Il Direttore Tecnico
Maddalena Pezzani

Il presente certificato di prova non può essere riprodotto in forma parziale senza l'autorizzazione di L.S. Fire Testing Institute srl

DITTA COMMITTENTE: **DELIUS GMBH & CO. KG**

Goldstrasse, 16-18
DE - 33602 Bielefeld

DENOMINAZIONE COMMERCIALE: **TIMOR DELIMAR**

METODO DI PROVA: UNI 9175 (2010)

D.M. 26/06/1984 modificato con D.M. 03/09/2001

Descrizione del prodotto (come dichiarato dal Cliente): VEGGASI ALLEGATA SCHEDA TECNICA

Imbottitura utilizzata: HR30 30 kg/m³

Risoluzioni applicate: -

Preparazione: -UNI 9176 (gennaio 1998) – Metodo D

Composito di prova: Sedile e Schienale

MATERIALE SOTTOPOSTO A PROVA

ESITO PROVE PER I VARI TEMPI DI INNESCO

DESCRIZIONE	PROVETTA n	20 secondi	80 secondi	140 secondi
IMBOTTITURA	1°			
	2°			
MANUFATTO	1°- trama	POSITIVO (0 s)		
	2°- ordito	POSITIVO (0 s)		
	1°- trama		POSITIVO (0 s)	
	2°- ordito		POSITIVO (0 s)	
	3°			
	1°- trama			POSITIVO (0 s)
	2°- ordito			POSITIVO (0 s)
	3°			

CATEGORIA

-UNO I EMME-

NOTE: ATTENZIONE PROVA NON UTILIZZABILE AI FINI DELL'OMOLOGAZIONE

- Questo rapporto di prova rispetta metodi e procedure previsti all'Art.3 del DM 26.06.84 come modificato dal DM 03.09.01
Non è rilasciato ai sensi degli Art 8-10 del DM 26.06.84 e DM 03.09.01.

- Il presente rapporto tecnico di prova si riferisce solamente al campione testato.

Il laboratorio non è responsabile della conformità della produzione con il campione sottoposto a prova.

OLTRONA DI SAN MAMETTE 27/03/2023

IL DIRETTORE TECNICO

Marzia Elena Pezzani

L'ESECUTORE DELLE PROVE

Marzia Marica

TE01RF01

Pag. 1 di 2

DITTA COMMITTENTE: **DELIUS GMBH & CO. KG**

Goldstrasse, 16-18
DE - 33602 Bielefeld

DENOMINAZIONE COMMERCIALE: **TIMOR DELIMAR**

METODO DI PROVA: UNI 9175 (2010)

D.M. 26/06/1984 modificato con D.M. 03/09/2001

Foto:



La provetta prima della prova
campiono 2

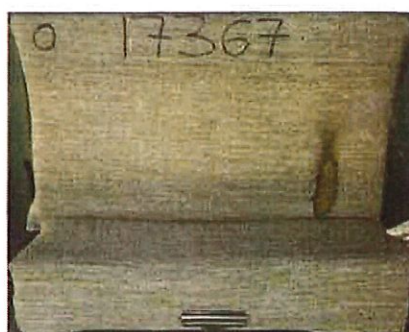

Il primo innesco sulla provetta
campiono 2

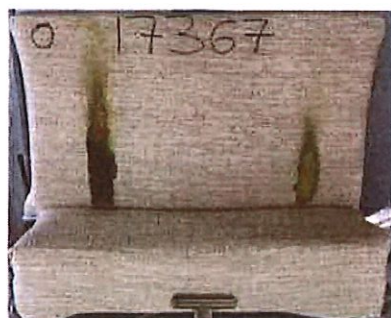

Il secondo innesco sulla provetta
campiono 2

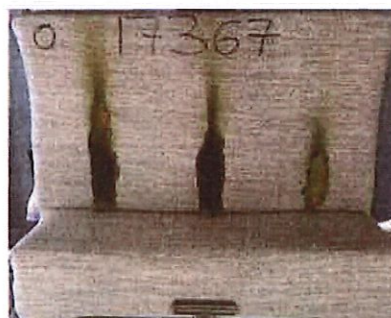

Il terzo innesco sulla provetta
campiono 2

NOTE: ATTENZIONE PROVA NON UTILIZZABILE AI FINI DELL'OMOLOGAZIONE

- Questo rapporto di prova rispetta metodi e procedure previsti all'Art.3 del DM 26.06.84 come modificato dal DM 03.09.01
Non è rilasciato ai sensi degli Art 8-10 del DM 26.06.84 e DM 03.09.01.
- Il presente rapporto tecnico di prova si riferisce solamente al campione testato.
- Il laboratorio non è responsabile della conformità della produzione con il campione sottoposto a prova.

OLTRONA DI SAN MAMETTE 27/03/2023

TE01RF01

Pag. 2 di 2